AJUNTAMENT DE SANT JOAN D'ALACANT
REGISTRE ENTRADA
11 SET. 2018
8122

compromís | Sant Joan

En Llorenç Román Tena, portaveu del Grup Municipal Compromís per Sant Joan de l'Ajuntament de Sant Joan d'Alacant, a l'empara del que preveu l'article 116 de la Llei 8/2010 de la Generalitat, de 23 de juny, de Règim Local de la Comunitat Valenciana, i de conformitat amb el que diuen els articles 91.4 i 97 del Reial Decret 2568/1986, de 28 de novembre, pel qual s'aprova el Reglament d'Organització, Funcionament i Règim Jurídic de les entitats locals; presenta al ple la següent

MOCIÓ DE REPROVACIÓ AL VICEPRESIDENT ALEJANDRO MORANT PER LES SEUES DECLARACIONS XENÒFOBES

En els últims mesos, estem assistint a l'arribada a les nostres costes o fronteres de persones procedents de països sumits en diversos conflictes o amb una inestabilitat sense precedents. Els conflictes existents en diverses localitzacions geopolítiques com Síria, Afganistan, Iraq, Iran, Somàlia, Sudan o Eritrea, entre altes, han estat involucrats en grans conflictes de caràcter bèl·lic que provoquen que les persones que allí viuen tracten de refer la seua vida en un nou lloc.

La crisi dels refugiats és certament preocupant i un assumpte que els països europeus no estan sabent gestionar de forma eficient. El millor exemple és el compliment de compromís d'acolliment de persones refugiades en Espanya, on tan sols s'ha complit amb el 14% del pactat.

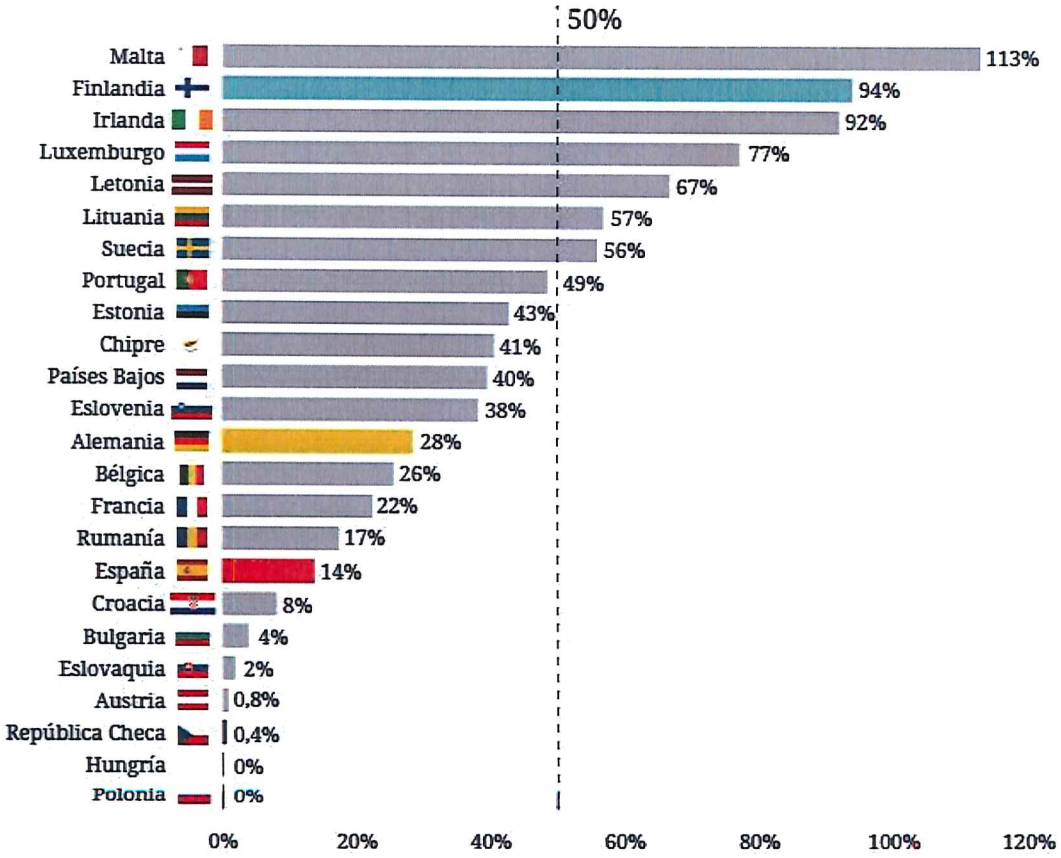

Esta situació de crisis humanitària ha generat que en diferents països de la Unió Europea hagen emergit amb molta força els partits d'extrema dreta i d'ideologia feixista. L'exemple més recent és el cas d'Itàlia amb la política humanitària duta a terme pel seu ministre d'interior, Matteo Salvini.

El passat 5 d'Agost, el Vicepresident de la Diputació d'Alacant Alejandro Morant, compartia una publicació del líder del partit feixista España 2000, conegut per les seues contínues amenaces a diversos col·lectius i les seues actitud xenòfobes, homòfobes o misògines, en la qual es lloava les actuacions antiimmigració de Donald Trump, una política migratòria que es basa principalment en l'assetjament dels migrants que apleguen als EEUU i la seua persecució per la via penal, aplegant a un punt delirant fins i tot de separar als xiquets dels seus pares.

En la segona part de la seua manifestació feia referència al següent: *"Esto no es inmigración, es una invasión silenciosa que acabará con el mundo occidental convirtiéndolo al Islam"*, unes paraules que no poden estar més fora de la realitat com bé mostra el gràfic d'Antonio Maestre arran de les dades de l'Organització Internacional per a les Migracions (OIM) depenent de l'Alt Comissionat de les Nacions Unides.

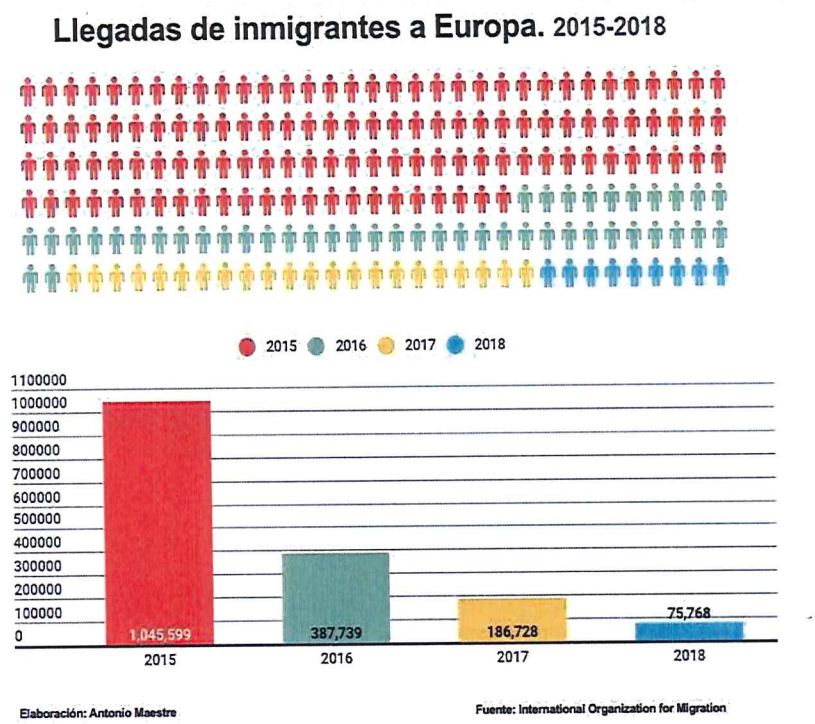

Que la immigració es tracta d'una invasió silenciosa no és més que un altre argument de l'extrema dreta per a generar odi i alimentar la xenofòbia de la societat, perquè, entre moltes altres coses, les actuacions principals de l'Estat Islàmic als últims anys no apleguen a l'1% en Europa, sent els països del seu voltant els més afectats pels seus atacs (en 2017, 2.407 assassinats al món, 48 a Europa; en 2016, 11.563 al món i 35 a Europa; en 2015, 8.292 enfront dels 137 a Europa; i en 2014 9.376 al món i 4 a Europa). Dades que no interessen a alguns que prefereixen manipular una situació d'emergència social tractant a les víctimes com a terroristes.

En els moments on més necessitat de solidaritat i polítiques d'immigració transversals es necessiten, des dels sectors més conservadors s'està motivant el discurs feixista de l'extrema dreta, on l'odi i la

violència cap a les persones migrants es converteix en l'única manera de fer fóra a les persones que són diferents. És per això que un càrrec públic no pot fer un tipus de manifestació que atempta contra la dignitat humana i contra els drets humans, i molt menys situar-se al costat d'extremistes de dreta.

Cap administració pública pot girar l'esquena a esta situació i, per tant, des de Sant Joan mostrem el nostre rebuig a les declaracions de Morant, que amb diners públics alimenta un discurs d'odi i violència que no té cabuda en una societat moderna, oberta i democràtica com la nostra. No es pot aprofitar del sofriment de persones que fugen de la seua terra per a no morir per a fer política feixista, xenòfoba i insolidaria. Tots i totes tenim el mateix dret en tindre una vida digna.

Por tots aquests motius, proposem al plenari de Sant Joan que adopte els següents

ACORDS

1. **Instar a la Diputació d'Alacant que reprove al seu Vicepresident Alejandro Morant per les seues declaracions xenòfobes.**
2. **Exigir al President de la Diputació d'Alacant, dins de les seues competències, el cessament d'Alejandro Morant com a Vicepresident de la Diputació i de les funcions delegades que ostenta.**
3. **Demanar que la Diputació d'Alacant utilitze la partida de publicitat institucional depenent de Presidència per a la realització d'una campanya contra el discurs antiimmigració dels sectors de l'extrema dreta.**

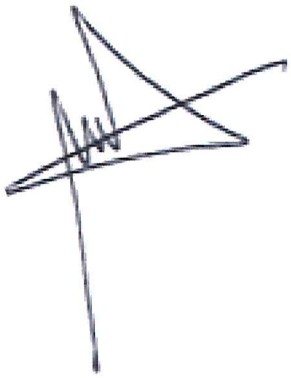

Josep Lorenç Román Tena

compromís | Sant Joan